

# FLUJOGRAMA ETAPA INICIAL DEL PROCESO - LEY 1437 DE 2011

**PROCESO ORDINARIO**

Recibo del proceso

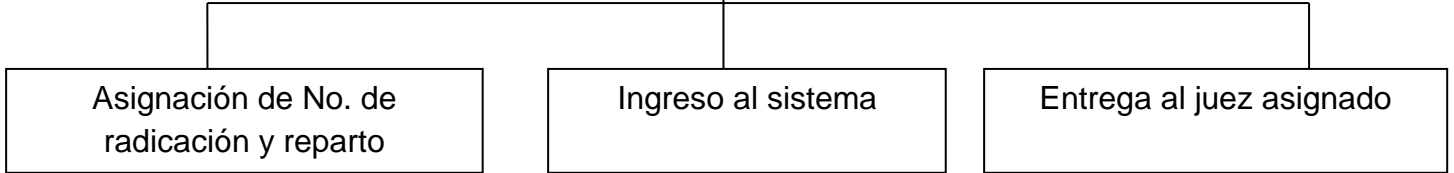

Juez asignado mediante auto

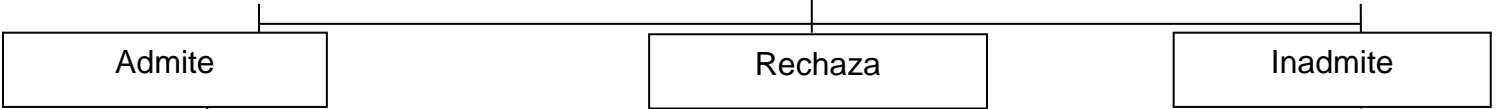

Se ordena la notificación al demandado personalmente y al Ministerio Público

Se ordena notificación al demandante por estado

Término de 10 días a fin de corregir defectos

Corrige

No corrige

Rechaza (Auto)

Se da traslado al demandado y a las partes interesadas por 30 días

Reforma de demanda: Dentro de los 10 días siguientes al traslado de la misma

El demandado podrá

Contestar la demanda

Allanarse a la demanda

Llamar en garantía

Presentar demanda de reconvencción

Presentar excepciones

Aportar dictamen pericial

Modificar

Aclarar

Adicionar

Traslado por secretaría por el término de 3 días

Queda a disposición en secretaría

# AUDIENCIA INICIAL ART. 180

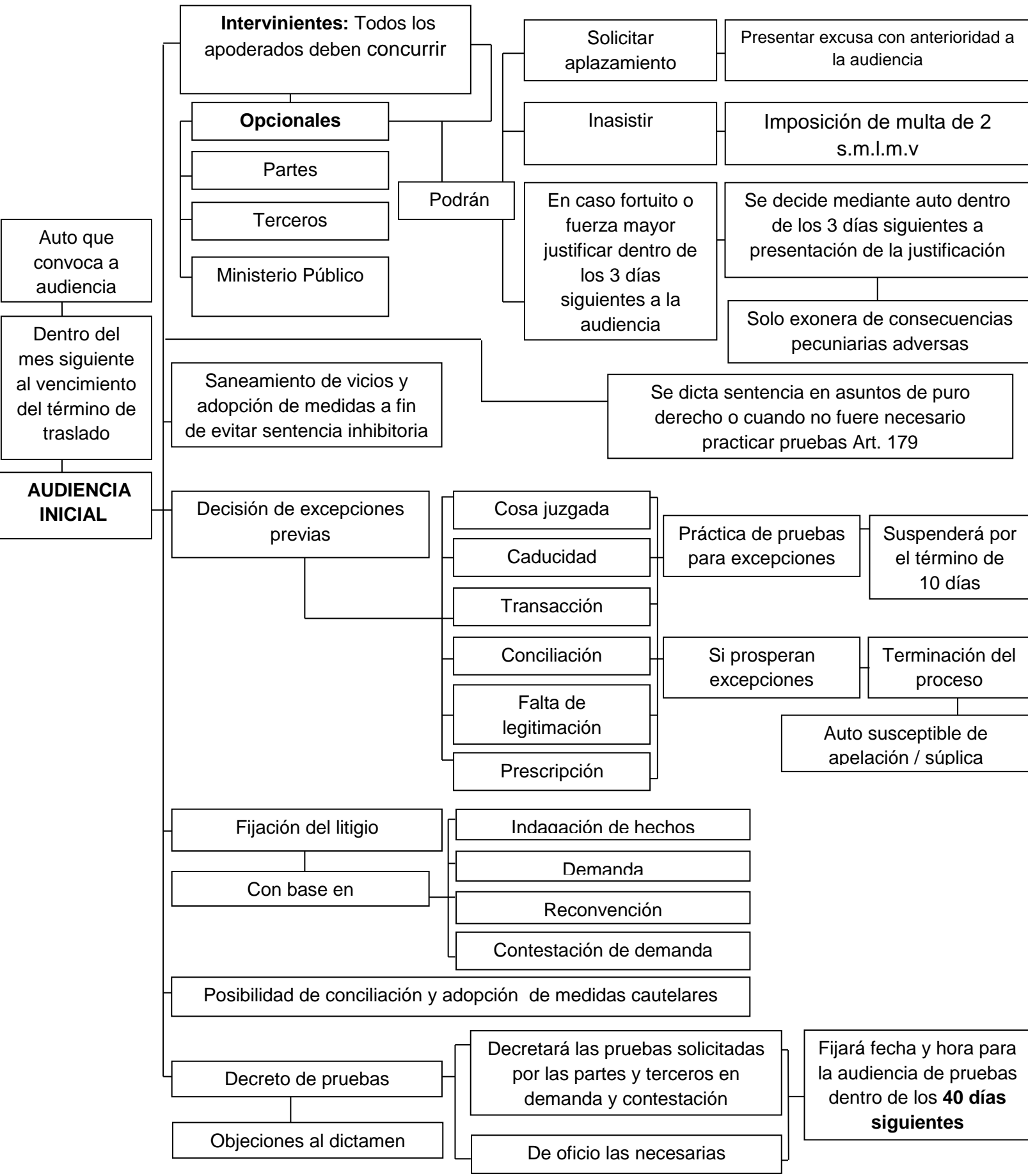

**AUDIENCIA DE PRUEBAS ART. 181**

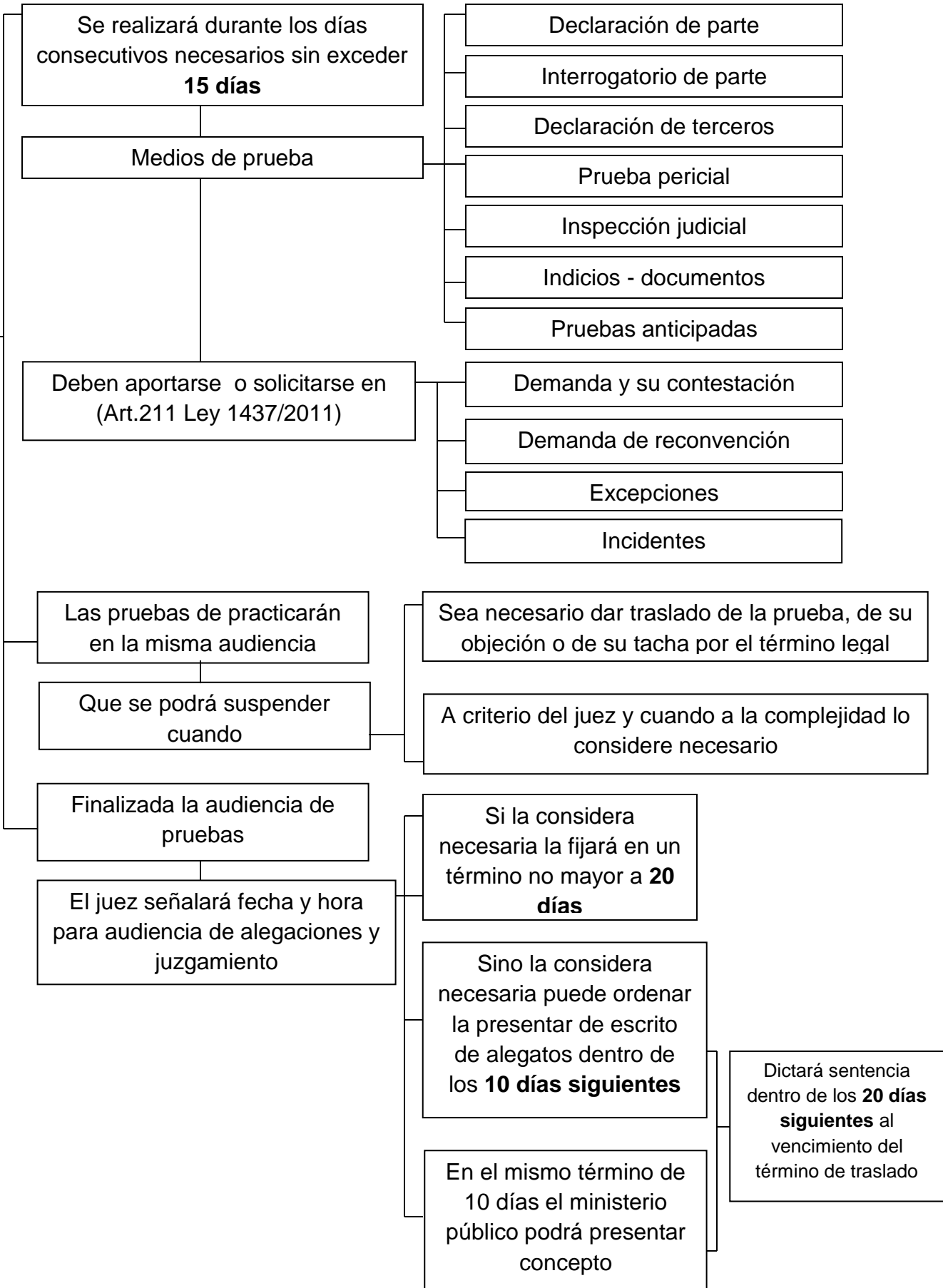

**AUDIENCIA DE  
ALEGACIONES Y  
JUZGAMIENTO ART.  
182**

